

Süd-West Perspektive

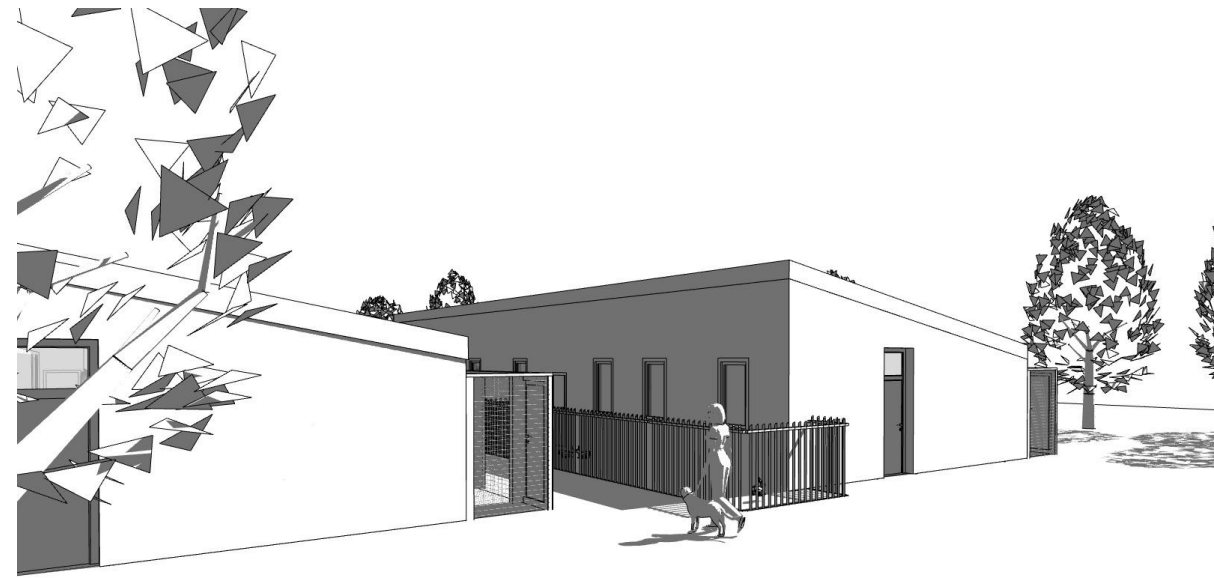

Nord-West Perspektive

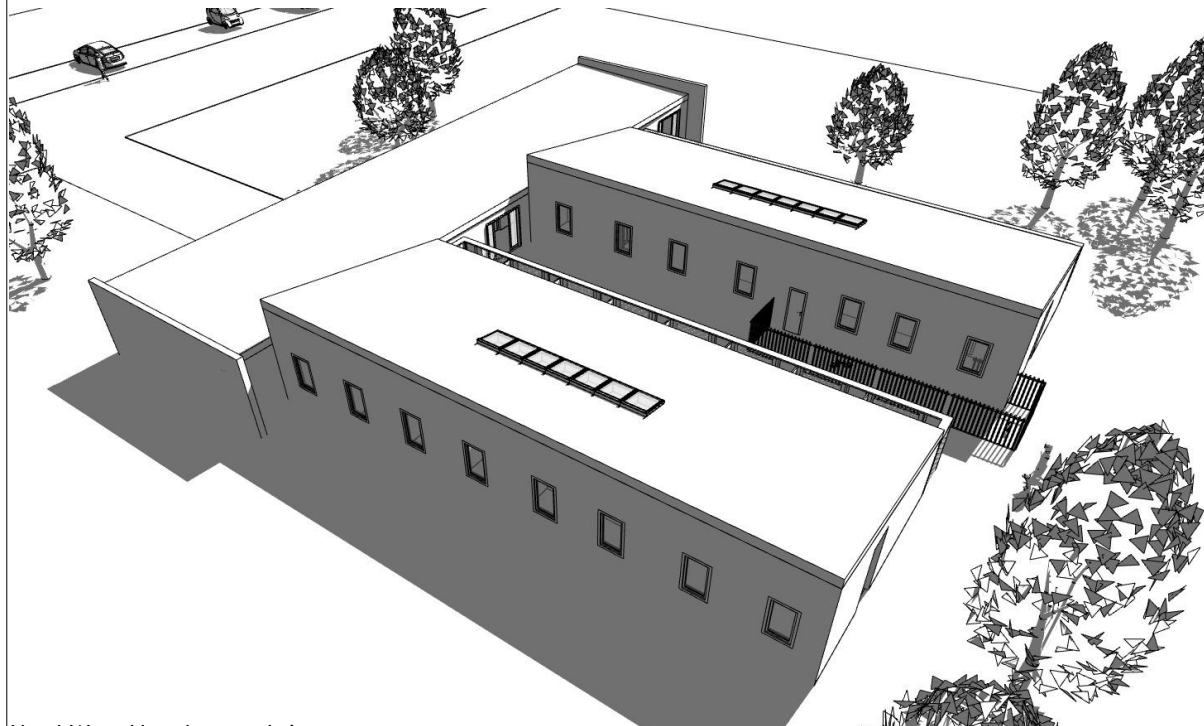

Nord-West Vogelperspektive

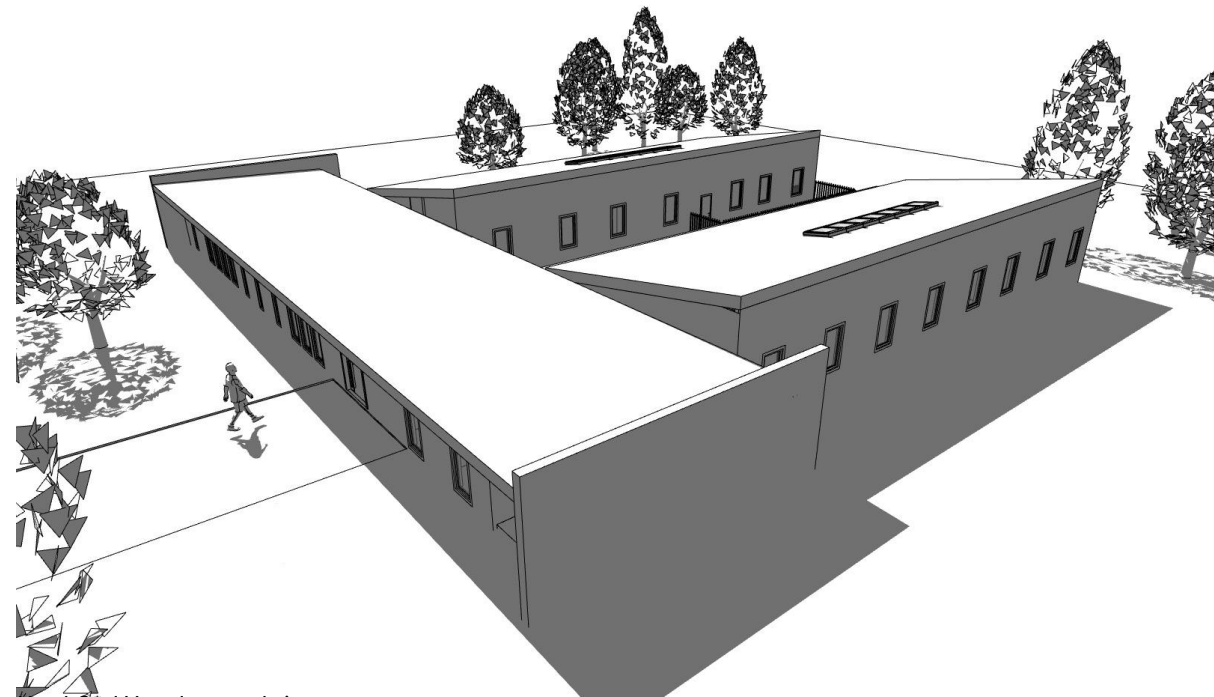

Nord-Süd Vogelperspektive

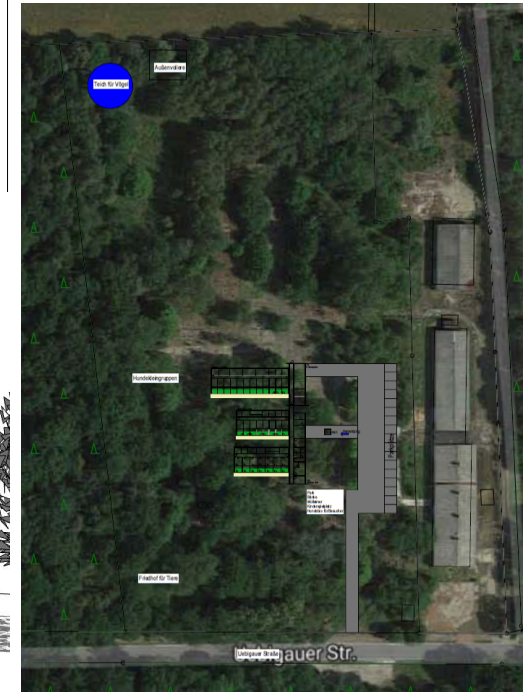

± 0,00 = #Höhe m üNN = OK FFB EG



## Perspektiven

INDEX	ÄNDERUNGEN	DATUM	BEARB.
-------	------------	-------	--------

BAUVORHABEN: B17303 - Tierschutzzentrum Herzberg/Elster  
 Uebigauer Str. 85  
 04895 Falkenberg

### Neubau Tierschutzzentrum

BAUHERR:  
 Tierschutzverein Tierhilfe Südbrandenburg e.V.  
 Berliner Str. 57  
 04916 Herzberg  
 Tel: 03535 22148  
 E-Mail: tierhilfe-suedbrandenburg@t-online.de

ARCHITEKT:  
**ANGELIS & PARTNER**  
 Architekten mbB  
 Bademutterstraße 14  
 23966 Wismar  
 Tel: 03841 38923 0 Fax: 03841 38923 90  
 E-Mail: wismar@angelis-partner.de  
 Web: www.angelis-partner.de

PLANINHALT:  
**Perspektiven**

PLANNUMMER: **B17303\_Tierschutzzentrum\_ARC3.01.1**

Maßstab	Blattgröße	Datum	Planersteller
1:358,33, 1:356,48, 1:322,54, 20,29, 7,03	A3	17.10.2018	K. Hennig